

WOOD PLASTIC COMPOSITE

WALL | CEILING | LATH | DECKING | PLANK

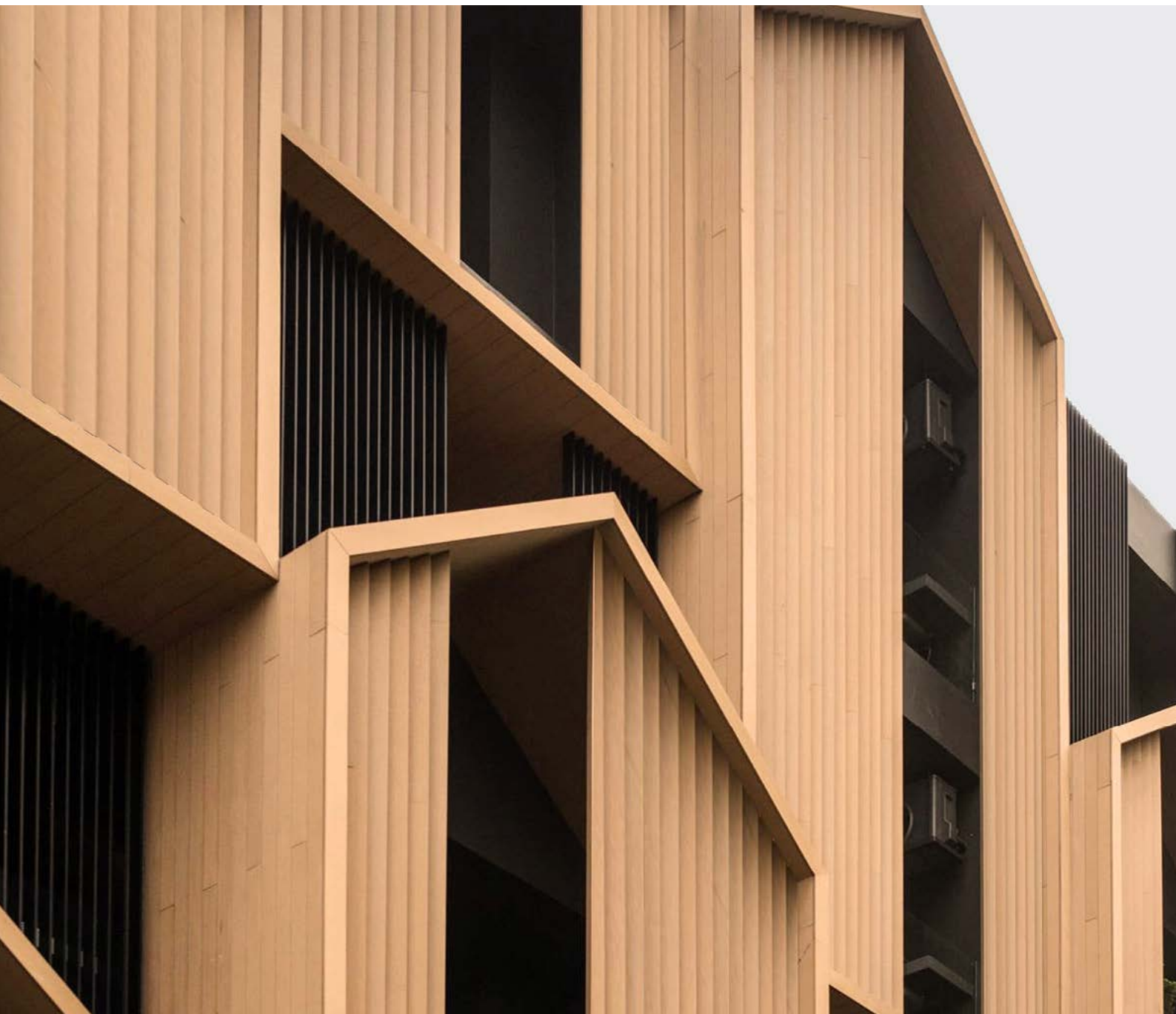



ให้ความรู้สึกเสมือนไม้ธรรมชาติ
ด้วยมาตรฐานที่เหนือระดับ



WOOD PLASTIC COMPOSITE (WPC)

ไม้สังเคราะห์ ป้องกันปลวก



ไม้เทียมสังเคราะห์ (Wood Plastic Composite) หรือ ไม้ WPC นวัตกรรมการผลิตวัสดุทดแทนไม้ธรรมชาติ โดยคงความสวยงามเสมือนไม้จริง มีลวดลายและผิวสัมผัสรองรับการดีไซน์และการใช้งานหลากหลายรูปแบบ ทั้งไม้พื้น ไม้ระแนง ไม้ผนัง ไม้ฝ้า และไม้แผ่น CASA WOOD ทางเลือกหนึ่งของความสวยงามอย่างยั่งยืน

■ CASA WOOD

RECYCLED MATERIAL



ผงไม้จากเศษไม้ธรรมชาติ



พลาสติก รีไซเคิล

ผสมกับวัตถุดิบเติมแต่ง บดละเอียดจนเป็นเนื้อเดียวกัน ด้วยกรรมวิธีการผลิตพิเศษ



ผงไม้พลาสติก
wood-plastic raw material



ไม้สังเคราะห์
wood plastic composite

ใช้งานจริง



ไม้สังเคราะห์
ที่ใช้งานแล้ว

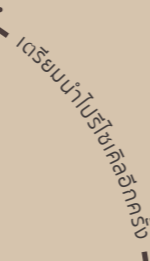

CASA ROCCA STANDARD



ครอบคลุมทุกการใช้งานไม้ภายนอก

รองรับทุกการใช้งานในรูปแบบไม้พื้น ไม้ระแนง ไม้พังก ไม้ฝ้า และไม้แผ่นตัน



เป็นมิตรกับสิ่งแวดล้อม

ผลิตจากผงไม้และพลาสติกรีไซเคิล ลดปริมาณการใช้ทรัพยากรธรรมชาติ ตามแนวคิดเพื่อความยั่งยืน



ทนแดด สีสันซีดจาง

สีสันทนต่อรังสี UV ไม่ซีดจาง หรือหลุดลอก แม้โดนแดดเป็นเวลานาน



ไม่พองกัมน้ำและเชื้อรา

เนื้อวัสดุมีคุณสมบัติไม่ดูดซึมน้ำ ลดปัญหาเชื้อรา ไม่พองง่าย



ไร้ปลวกและแมลงกินไม้

ผลิตจากวัสดุทดแทนไม้ธรรมชาติ ป้องกันปัญหาปลวกและแมลงกินไม้



ดูแลรักษาทำความสะอาดง่าย

ทนทาน ใช้งานได้ดีในระยะยาว ลดค่าใช้จ่ายในการดูแลรักษา



ปลอดภัย ทุกรายการ

พื้นผิววัสดุไม้พื้นปราศจากเสี้ยน และมีคุณสมบัติกันสั่นได้ดี ช่วยเพิ่มความปลอดภัยในทุกรายการ



ขนาดคงที่ แม้อุณหภูมิเปลี่ยนแปลง

ขนาดไม้คงที่ ยึดหดตัวต่ำ แม้อุณหภูมิเปลี่ยนแปลง ลดปัญหาพื้นโก่งตัว แตก ร้าว



ปลอดภัย ไม่ลามไฟ

ทนความร้อนและป้องกันการแพร่กระจายของเปลวไฟได้ดีกว่าไม้จริง



ติดตั้งง่ายและรวดเร็ว

สินค้าพร้อมติดตั้งทันที โดยทีมช่างมากประสบการณ์

“ สัมผัสไม้ธรรมชาติ ด้วยมาตรฐานที่เหนือกว่า ”



WALL / CEILING ไม้ผนัง / ไม้ฝ้า

110 มม. x 3 ม.
149 มม. x 3 ม.

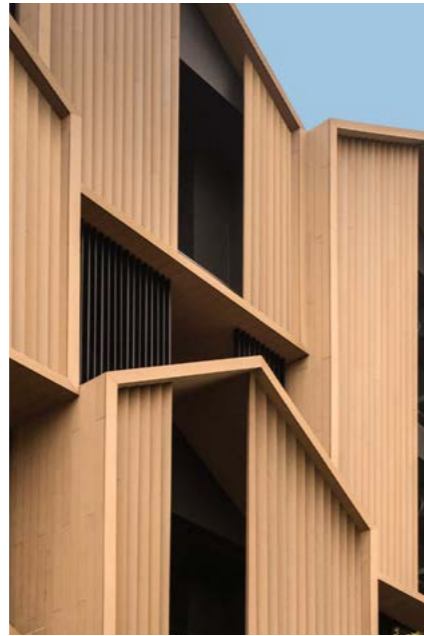

LATH ไม้ระแนง

25 มม. x 25 มม. / 25 มม. x 50 มม.
37 มม. x 37 มม. / 50 มม. x 50 มม.
60 มม. x 42 มม. / 75 มม. x 38 มม.
100 มม. x 30 มม. / 100 มม. x 50 มม.
127 มม. x 30 มม. / 145 มม. x 30 มม.



* ไม้ระแนงความยาว 3 / 4 / 5 เมตร

DECKING ไม้พื้น

146 มม. x 2.4 ม. x 22 มม.
150 มม. x 2.4 ม. x 21 มม.



PLANK ไม้แผ่น

80 มม. x 2.8ม. x 10 มม.
100 มม. x 2.8ม. x 12 มม.
145 มม. x 2.8ม. x 12 มม.



DECKING

ไม้พื้นภายนอก



by CASA ROCCA



DECKING

PLUS / SOLID PLUS

PLUS

150 mm x 2.4 m x 21 mm

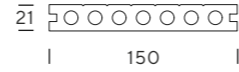

FL-P302
Grey Mix



FL-P103
Teak



FL-P301
Brown Mix



FL-P205
Brown Oak



FL-P104
Grey Oak



FL-P104WT*
Dark Grey Oak



FL-P101
Dark Oak



FL-P101W
Black

SOLID PLUS

150 mm x 2.4 m x 21 mm

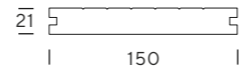

FL-P302
Grey Mix



FL-P103
Teak



FL-P301
Brown Mix



FL-P205
Brown Oak



FL-P104
Grey Oak



FL-P104WT*
Dark Grey Oak



FL-P101
Dark Oak



FL-P101W
Black

* MADE TO ORDER

1 COLOR

P104WT

Dark Grey Oak

DECKING

EXTRASHIELD / SOLID EXTRASHIELD

EXTRASHIELD

146 mm x 2.4 m x 22 mm

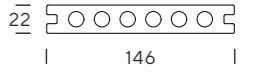

FL-P33G
Off White



FL-P560GH
Teak Mix



FL-P34GH
Grey Oak Mix



FL-P510GH
Brown Mix



FL-P580G
Golden Teak



FL-P104G
Dark Brown



FL-P540GH
Dark Brown Mix



FL-P205G
Mahogany



FL-P590G
Black

SOLID EXTRASHIELD

146 mm x 2.4 m x 22 mm



FL-P33G
Off White



FL-P580G
Golden Teak



FL-P104G
Dark Brown



FL-P205G
Mahogany



FL-P590G
Black

ONLY AVAILABLE

9 COLORS

P104G / P205G / P33G / P34GH / P510GH / P540GH / P560GH / P580G / P590G

DECKING

2 DESIGNS IN 1 PIECE

PLUS / SOLID PLUS

ป้องกันการสั่นได้ดี เลือกดีไซน์ได้ 2 ด้าน ในแผ่นเดียว

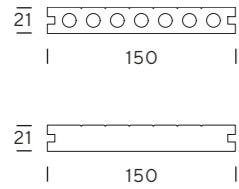

* FL-301, FL302
BLUSHING SURFACE



ผิวปัดเสี้ยน
SANDING SURFACE

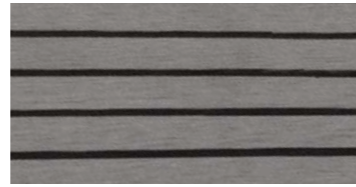

ผิวลายร่อง
GROOVED SURFACE

EXTRASHIELD / SOLID EXTRASHIELD

ผิวสัมผัสเคลือบเพิ่มความนุ่มนวลในการเดิน เลือกดีไซน์ได้ 2 ด้าน ในแผ่นเดียว

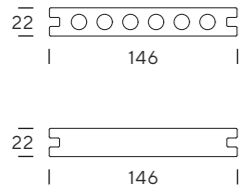

ผิวเคลือบปัดเสี้ยน
COATED WITH SANDING SURFACE



ผิวเคลือบลายไม้
COATED WITH WOOD SURFACE

EXTRASHIELD

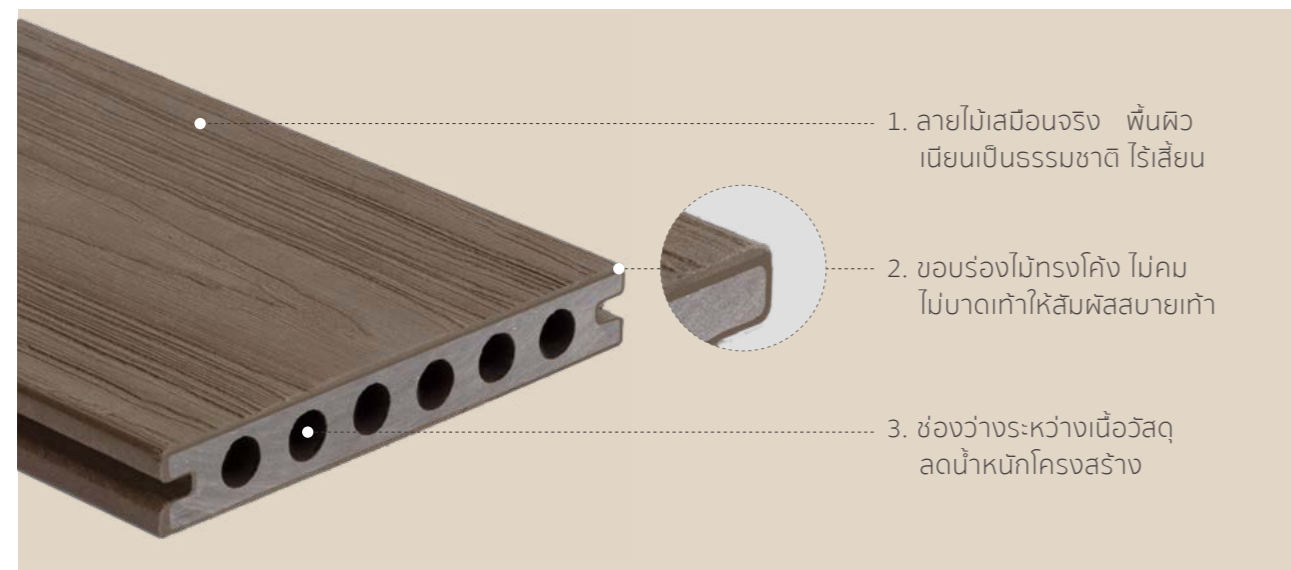

DECKING

INSTALLATION

1. วัสดุไม้พื้น WPC หลากหลายสีล้นและผิวสัมผัส ตอบโจทย์ทุกการดีไซน์ ติดตั้งง่าย น้ำหนักเบา ช่วยลดน้ำหนักโครงสร้างอาคารได้ดี

2. ปรานีตทุกองศา ด้วยไม้ปิดขอบ จบงานพื้นได้อย่างสมบูรณ์แบบ ด้วยไม้ปิดขอบที่สามารถตัดเข้ามุมได้อย่างพอดี ให้พื้นไม้สวยรอบด้าน

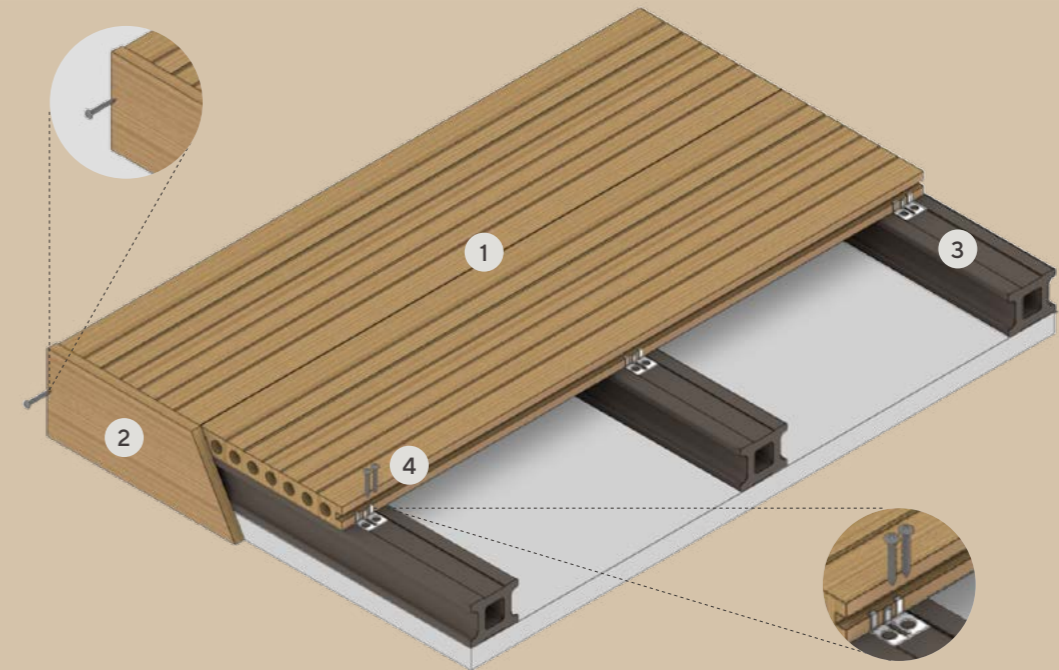

3. ลดปัญหาน้ำขังใต้พื้น ต้นเหตุของการผุพังด้วยไม้ตาย การติดตั้งบนไม้ตาย (วัสดุ PE) แทนการติดตั้งบนพื้นเดิมโดยตรง ช่วยปรับระดับพื้นให้เรียบเสมอกัน และช่วยลดปัญหาน้ำขังบริเวณใต้พื้นได้ ซึ่งเป็นสาเหตุหนึ่งที่ทำให้อายุการใช้งานของวัสดุปูพื้นสั้นลง

4. ระบบติดตั้งแบบคลิปซ่อนหัวสกรู ให้พื้นเนียนสวยไร้รอยขีด เป็นระบบการติดตั้งรูปแบบใหม่ โดยใช้สกรูยิงผ่านคลิปสแตนเลส เพื่อยึดวัสดุไม้พื้น WPC กับไม้ตาย ไม่ให้เคลื่อนที่แทนการตอกตะปูโดยตรงแบบการติดตั้งพื้นไม้ในอดีต

* วิธีการติดตั้งดังกล่าวเป็นเพียงแนวทางการติดตั้งเท่านั้น แนะนำให้ติดตั้งโดยช่างที่มีประสบการณ์ โดยประเมินความเหมาะสมของหน้างานเป็นหลัก "



1. แผ่นไม้พื้นสังเคราะห์



2. ไม้ปิดขอบ

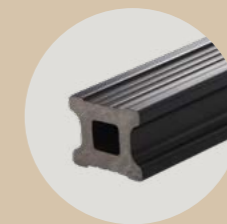

3. ไม้ตาย



4. คลิปสแตนเลสและสกรู

WALL / CEILING

ไม้พ่นัง ไม้ฝา



by CASA ROCCA



WALL / CEILING

2 SIZES

WA-M

110 mm x 20 mm x 3 m



WA-M-P302*
Grey Oak



WA-M-P103
Teak



WA-M-P301*
Brown Mix



WA-M-P205
Brown Oak



WA-M-P104
Grey Oak



WA-M-P104WT
Dark Grey Oak



WA-M-P101
Dark Oak



WA-M-P101W
Black Oak

WA-L

149 mm x 20 mm x 3 m

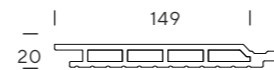

WA-L-P302*
Grey Mix



WA-L-P103
Teak



WA-L-P301*
Brown Mix



WA-L-P205
Brown Oak



WA-L-P104
Grey Oak



WA-L-P104WT
Dark Grey Oak



WA-L-P101
Dark Oak



WA-L-P101W
Black Oak

* MADE TO ORDER

2 COLORS

P302 / P301

Grey Mix / Brown Mix

WALL / CEILING

INSTALLATION

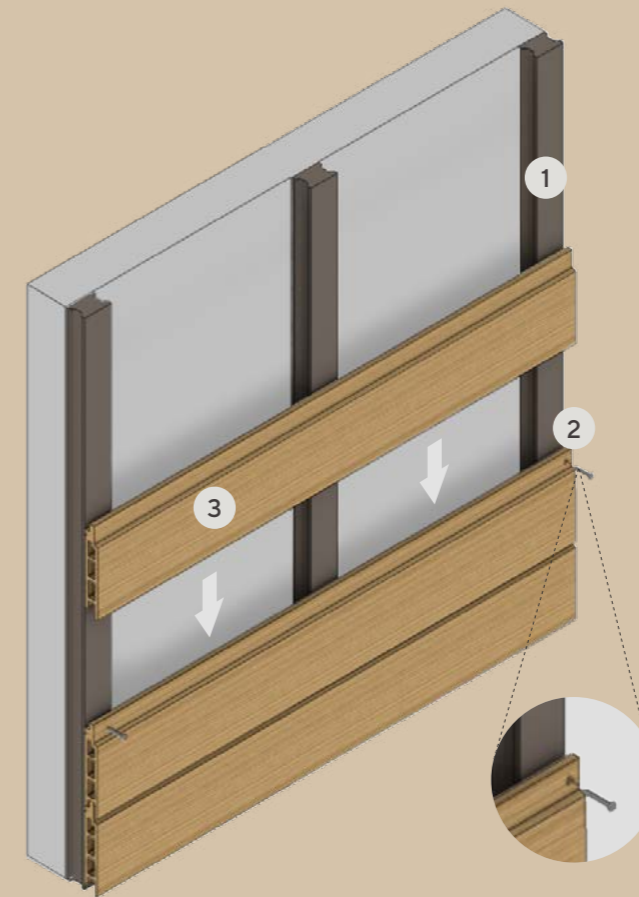

1. ติดตั้งไม้ตงกับผนังเดิม

โดยยิงสกรูให้แน่นเพื่อยึดโครงและเว้นระยะห่างระหว่างโครงไม้ตง 40 ซม. เพื่อให้เพียงพอในการรองรับน้ำหนักไม้พนัก

2. ติดตั้งไม้พนัก CASA Wood

แผ่นแรกกับโครงไม้ตง บริเวณด้านล่างสุด ด้วยสกรูทั้งด้านล่างและบริเวณลิ้นไม้พนัก

3. ติดตั้งไม้พนักแผ่นกลัดโป

โดยสอดให้ตรงลึกลงกับลิ้นไม้พนักแผ่นแรก ที่ติดตั้งและยิงสกรูบริเวณลิ้นไม้ยึดกับไม้ตง

" วิธีการติดตั้งดังกล่าวเป็นเพียงแนวทางการติดตั้งเท่านั้น แนะนำให้ติดตั้งโดยช่างที่มีประสบการณ์ โดยประเมินความเหมาะสมของหน้างานเป็นหลัก "

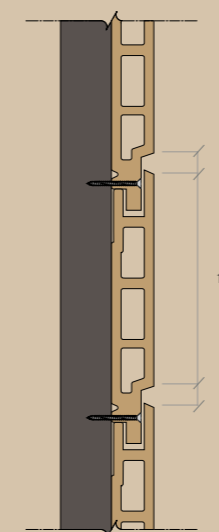

WA-M

ไม้หน้ากว้าง 10 ซม. ออกแบบให้มีระยะร่องห่าง 1 ซม. หลังติดตั้ง

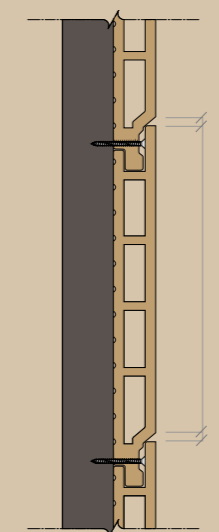

WA-L

ไม้หน้ากว้าง 14.5 ซม. ออกแบบให้มีระยะร่องห่าง 0.4 ซม. หลังติดตั้ง



1. ไม้ตง



2. สกรู

LATH

ไม้ระแนง



by CASA ROCCA



LATH

10 TYPES

LH-01
145 mm x 30 mm x 3 m



LH-02
100 mm x 30 mm x 3 m

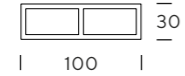

LH-03
127 mm x 30 mm x 3 m



LH-04
100 mm x 50 mm x 3 m

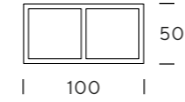

LH-05
75 mm x 38 mm x 3 m

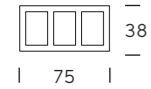

LH-06
60 mm x 42 mm x 3 m

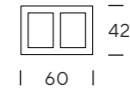

LH-07
50 mm x 50 mm x 3 m

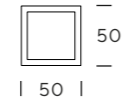

LH-08
37 mm x 37 mm x 3 m

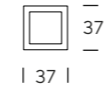

LH-09
25 mm x 25 mm x 3 m



LH-10
25 mm x 50 mm x 3 m

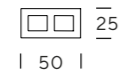

ONLY AVAILABLE

10 TYPES

COLOR & ENDING CAP

10 TYPES

COLOR SELECTION



P302
Grey Mix *



P103
Teak



P301
Brown Mix *



P205
Brown Oak



P104
Grey Oak



P104WT
Drak Grey Oak

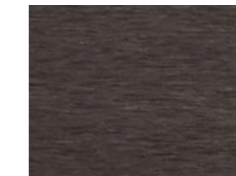

P101
Dark Oak



P101W
Black Oak

ENDING CAP

ตัวปิดหัวไม้ระแนง



LH-01



LH-02



LH-03



LH-04



LH-05



LH-06



LH-07



LH-08



LH-09



LH-10

* MADE TO ORDER

P301 / P302

2 COLORS

Grey Mix / Brown Mix

ระแนงไม้ WPC เสริมโครงอลูมิเนียม
เพิ่มความแข็งแรงยิ่งขึ้น

1. ช่วยให้ไม้ระแนงคงรูปและแข็งแรง ลดจำนวนโครงเหล็กที่ใช้ติดตั้งด้านหลังไม้ระแนง
2. แกนอลูมิเนียมไม่เกิดสนิม ลดคราบสนิมเปื้อนบนผิวไม้ คงความสวยงามระยะยาว
3. ขนาดโครงอลูมิเนียม
 - ขนาด 2x4 ซม. สำหรับไม้ระแนงรุ่น LH
 - ขนาด 2x9 ซม. สำหรับไม้ระแนงรุ่น LHE

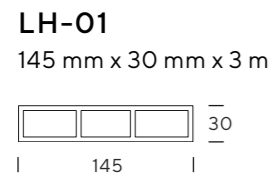

* สามารถใส่อลูมิเนียมได้ถึง 3 ช่อง

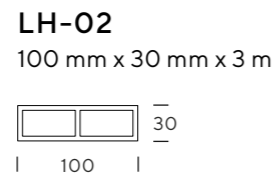

* สามารถใส่อลูมิเนียมได้ถึง 2 ช่อง

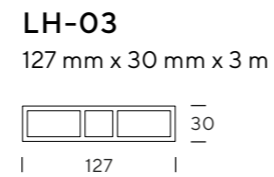

* สามารถใส่อลูมิเนียมได้ถึง 2 ช่อง

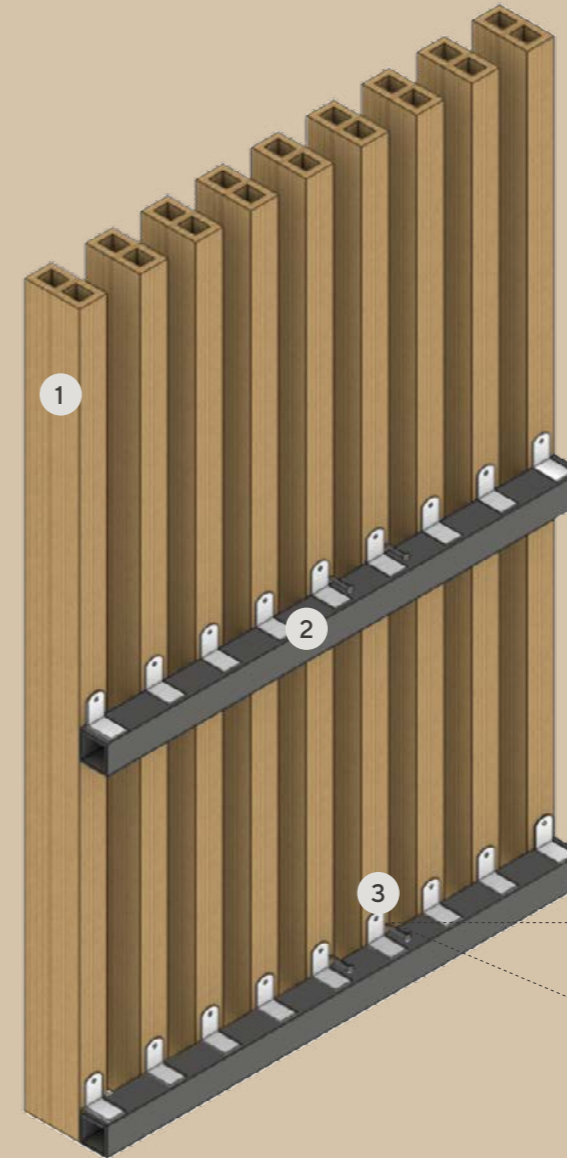

1. เลือกขนาดไม้ระแนง
ตามดีไซน์ที่ชอบกำหนดด้านหน้าไม้
ในรูปแบบที่ต้องการ

2. ยึดไม้ระแนงกับโครงเหล็กกล่อง
ด้วยการยิงสกรูผ่านตัวยึดทรงฉาก
ให้แน่น

3. ติดตั้งไม้ระแนงก่อนถัดไป
ด้วยวิธีเดียวกับข้อ 2 โดยการวัด
ระยะห่างระหว่างไม้ให้เท่าๆ กัน

“ วิธีการติดตั้งดังกล่าวเป็นเพียงแนวทางการติดตั้งเท่านั้น
แนะนำให้ติดตั้งโดยช่างที่มีประสบการณ์ โดยประเมินความ
เหมาะสมของหน้างานเป็นหลัก ”



1. ไม้ระแนง

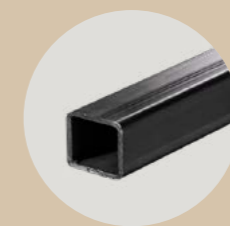

2. เหล็กกล่อง



3. สกรูและตัวยึด

PLANK

ไม้แผ่นตัน



by CASA ROCCA



PLANK

3 SIZES

PL-S

80 mm x 10 mm x 2.8 m

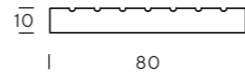

PL-S-P302
Grey Mix



PL-S-P103
Teak



PL-S-P301
Brown Mix



PL-S-P205
Brown Oak



PL-S-P104
Grey Oak



PL-S-P104WT*
Dark Grey Oak



PL-S-P101
Dark Oak



PL-S-P101W*
Black Oak

PL-M

100 mm x 12 mm x 2.8 m

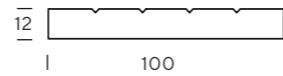

PL-M-P302
Grey Mix



PL-M-P103
Teak



PL-M-P301
Brown Mix



PL-M-P205
Brown Oak



PL-M-P104
Grey Oak



PL-M-P104WT*
Dark Grey Oak



PL-M-P101
Dark Oak



PL-M-P101W*
Black Oak

* MADE TO ORDER

2 COLORS

P104WT / P101W

Dark Grey Oak / Black Oak

PLANK

3 SIZES

PL-L

145 mm x 12 mm x 2.8 m

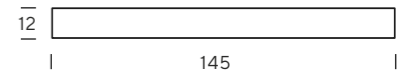

PL-L-P302
Grey Mix



PL-L-P103
Teak



PL-L-P301
Brown Mix



PL-L-P205
Brown Oak



PL-L-P104
Grey Oak



PL-L-P104WT*
Dark Grey Oak



PL-L-P101
Dark Oak



PL-L-P101W*
Black Oak

* MADE TO ORDER

2 COLORS

P104WT / P101W

Dark Grey Oak / Black Oak





YAO RESIDENCE

Product : FL-P104

Category : Decking

Designer : Octane Architect & Design

Photograph : Rungkit Charoenwat







**BAAN KLANG MUANG
THE EDITION**

Product : LH-02-P103 / WA-L-P103
Category : Lath / Wall
Designer : WARchitect
Photograph : Rungkit Charoenwat

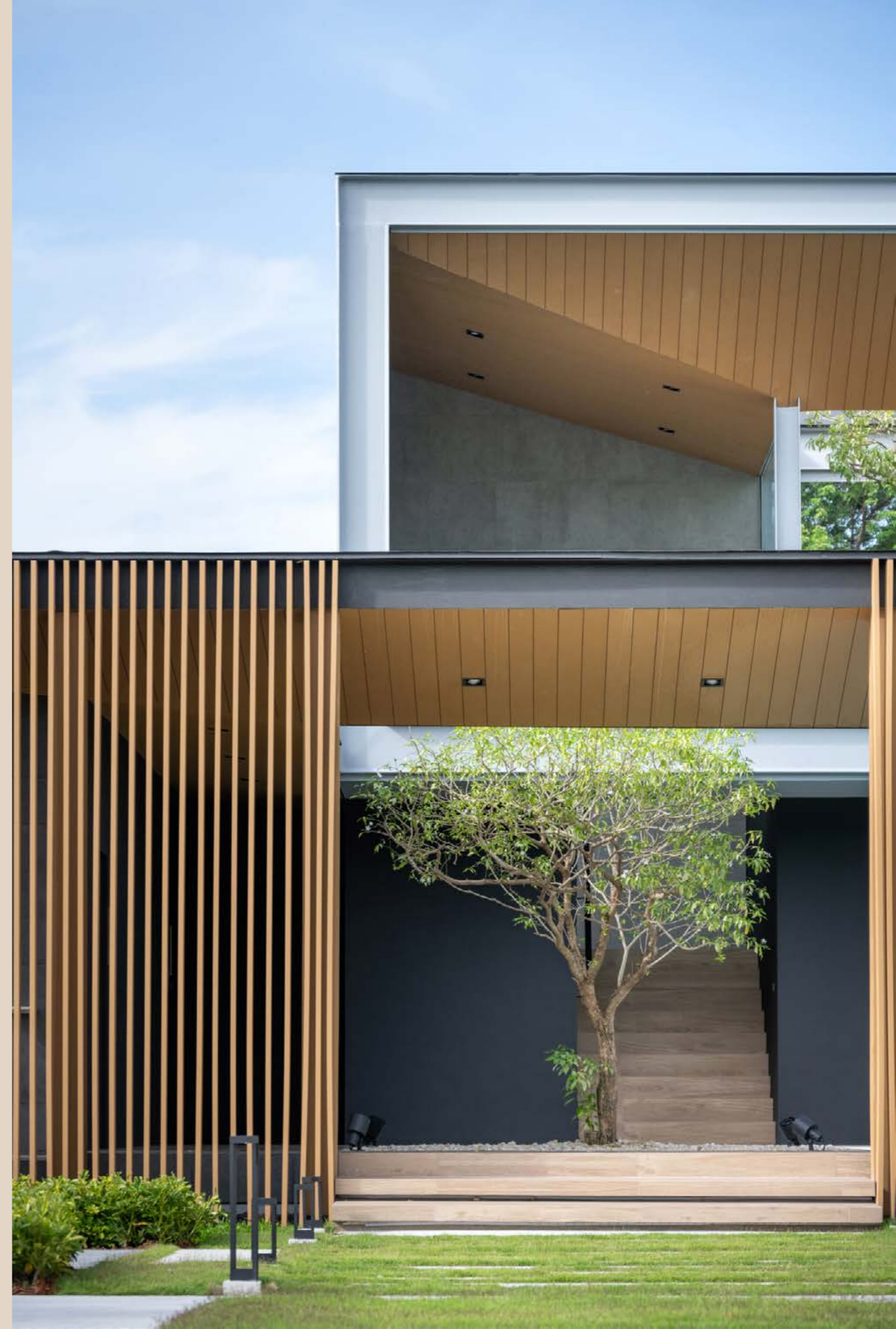





CASA ROCCA CO.,LTD.

57 Soi Phaholyothin 11, Phaholyothin Road,
Phayathai, Phayathai, Bangkok 10400

☎ 02 618 5577

✉ casarocca@casarocca.co.th

📘 [casa rocca thailand](#)

📷 [@casaroccthailand](#)

www.casarocca.co.th

SHOWROOM

